

myfactory.HRM (Human Resource Management) ist die integrierte Mitarbeiterverwaltung innerhalb der myfactory: Hier verwalten Sie komfortabel alle Informationen zu Ihren Mitarbeitern wie Beschäftigungsdaten, Steuerinformationen, Krankenversicherungsdaten, Informationen zu Entlohnungsstufen und Zulagen. Auch Daten wie berufliche Qualifikationen und Lebensläufe sind einfach zu pflegen. Gerade bei Unternehmen, die dezentral organisiert sind, bietet dieses enorme Vorteile, da die physikalische Personalakte nur an einem Standort aufbewahrt werden kann.

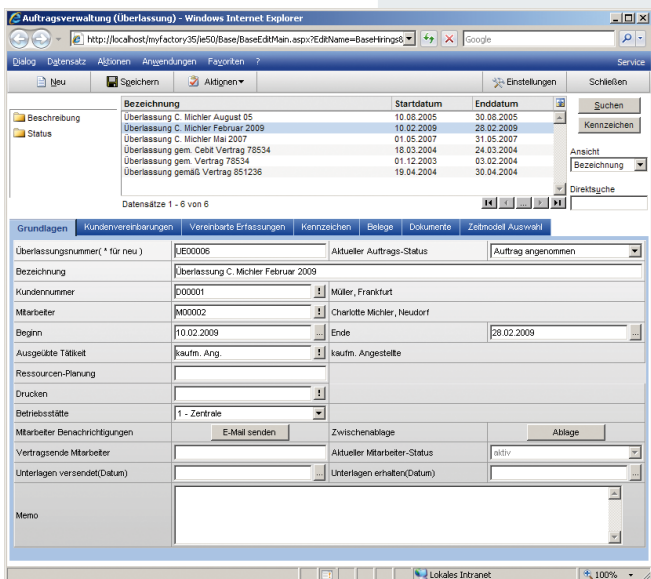

### Zeiterfassung

Die Zeiterfassung bildet die Grundlage für alle Rechnungsbestellungen an Kunden sowie für die Lohnabrechnungsinformationen eines Mitarbeiters. In der Zeiterfassung werden die abrechenbaren und nicht abrechenbaren Zeiten eines Mitarbeiters erfasst.

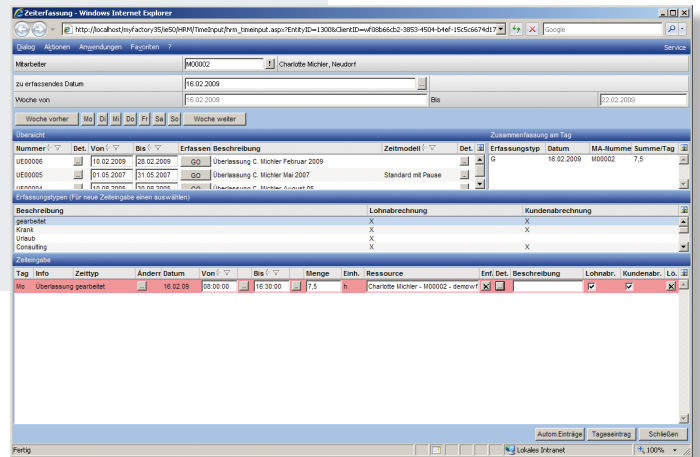

### Überlassungen

Des Weiteren können Überlassungen von Mitarbeitern an andere Firmen abgewickelt werden. Anhand der erfassten Arbeitszeiten werden dann Abrechnungen an die Firmen automatisch generiert. Ein weiteres gutes Beispiel für den integrierten Ansatz innerhalb der myfactory-Produktfamilie. Eine Überlassung kann einerseits als vorübergehenden Übergang des Arbeitsverhältnisses eines Mitarbeiters von einer Firma zur nächsten verstanden werden, andererseits als dauerhafter Wechsel des Arbeitgebers seitens des Mitarbeiters. Der neue Arbeitgeber wird durch die hier hinterlegte Kundennummer repräsentiert. Durch diese Verknüpfung werden dem Arbeitgeber später entweder der Lohn des Mitarbeiters oder bei dauerhaftem Übergang die Transferleistung für die Vermittlung berechnet.

### Funktionsübersicht

#### Mitarbeiterdaten

- Adressdaten
- Persönliche Angaben
  - Geburtsdatum / -ort
  - Versicherungsnummer
  - Familienstand
  - Staatsangehörigkeit
  - Aufenthalts- / Arbeitserlaubnis
  - ...
- Beschäftigung
  - Beginn / Ende Tätigkeit
  - Voll- / Teilzeit
  - Zeitmodell
  - Ausbildungsabschluß
  - Beruf
  - ...
- Steuer
  - Bundesland
  - Finanzamt
  - Steuerklasse
  - Freibeträge
  - Konfession
  - ...
- Krankenversicherung
  - Krankenkasse
  - Mitgliedsnummer
  - Gesamtbeitrag KV / PV
  - ...
- Entlohnung
  - Stundenlohn
  - Bruttovergütung
  - Bankverbindung
  - Vermögenswirksame Leistungen
  - Urlaubsanspruch
  - ...
- Lebenslauf
  - Tabellarischer Lebenslauf hinterlegbar
- Qualifikationen
  - Tabellarisches Qualifikationsprofil hinterlegbar

#### Weitere Stammdaten

- Adressen
- Kunden
- Artikel

#### Verwaltung von Mitarbeiterüberlassungen

- Zeiterfassung und -abrechnung
- Abrechnungs-Assistent für Kundenüberlassungen
- Personalabrechnungsassistent

#### Auswertungen

- Mitarbeiterliste
- Kundenabrechnungstapel
- Zeiteingabenliste
- Liste Differenzen bei Zeiteingaben
- Liste Zeitmodelle
- Stundenzettel

#### Datenexport

- Export eines Datenänderungsprotokolls